BÜNDNIS 90/DIE GRÜNEN · Blessenstätte 23a · 33330 Gütersloh

An
den Vorsitzenden des
Mobilitätsausschusses
der Stadt Gütersloh
Maik Steiner

**Fraktion Bündnis 90/Die GRÜNEN**
**im Rat der Stadt Gütersloh**
Birgit Niemann-Hollatz, Sprecherin
Gitte Trostmann, Sprecherin

Blessenstätte 23a
33330 Gütersloh

Telefon: 05241/14051
fraktion@gruene-guetersloh.de
www.gruene-guetersloh.de

Gütersloh, 12. April 2022

# Antrag der Fraktion BÜNDNIS 90/DIE GRÜNEN für den Mobilitätsausschuss am 5.5.2022

Sehr geehrter Herr Steiner,

die Ratsfraktion von BÜNDNIS 90/DIE GRÜNEN stellt im Mobilitätsausschuss am 5.5.2022 folgenden Antrag:

**Die Stadt Gütersloh tritt als Unterstützerstadt der Initiative "Lebenswerte Städte durch angemessene Geschwindigkeiten" des Deutschen Städtetages bei.**

Begründung:
Kommunen haben ein großes Interesse daran, angemessene Geschwindigkeiten selbst festzulegen. Dies zeigt die neue Städteinitiative "Lebenswerte Städte durch angemessene Geschwindigkeiten – eine neue kommunale Initiative für stadtverträglicheren Verkehr".
Organisiert von der Agora Verkehrswende mit Beteiligung des Deutschen Städtetages wurde die Initiative am 6. Juli 2021 gestartet. Die Initiative bekennt sich zur Mobilitätswende und fordert den Bund auf, die rechtlichen Voraussetzungen dafür zu schaffen, dass Kommunen Tempo 30 als Höchstgeschwindigkeit innerorts anordnen können, wo sie es für notwendig halten.
Der Deutsche Städtetag hält die Vorschläge der Initiative für eine gute Grundlage, die in Modellversuchen erprobt werden sollte. BÜNDNIS 90/DIE GRÜNEN schließt sich dieser Idee an und setzt sich dafür ein, Tempo 30 als Regelgeschwindigkeit in größeren städtischen Bereichen zu erproben.
120 Städte und Gemeinden sind bereits der Initiative des Deutschen Städtetages beigetreten. Auch Bundesverkehrsminister Volker Wissing sagte am 13.01.2022 „Die Kommunen vor Ort wissen am besten, was für ihre Bewohner gut ist“.
Gütersloh sollte dieser Initiative beitreten, um ihr noch stärkeres Gewicht zu verleihen und beispielsweise Vorhaben, wie eine großräumigere Ausweisung von Tempo 30 an der Hans-Böckler-Straße und der Friedrichsdorfer Straße in Avenwedde Bahnhof zukünftig zu ermöglichen.

Weitere Informationen:

https://www.staedtetag.de/themen/2021/lebenswerte-staedte-durch-angemessene-geschwindigkeiten
https://www.lebenswerte-staedte.de/

Mit freundlichen Grüßen,

**Birgit Niemann-Hollatz**
Fraktionssprecherin

**Ingold Klee**
Verkehrspolitischer Sprecher

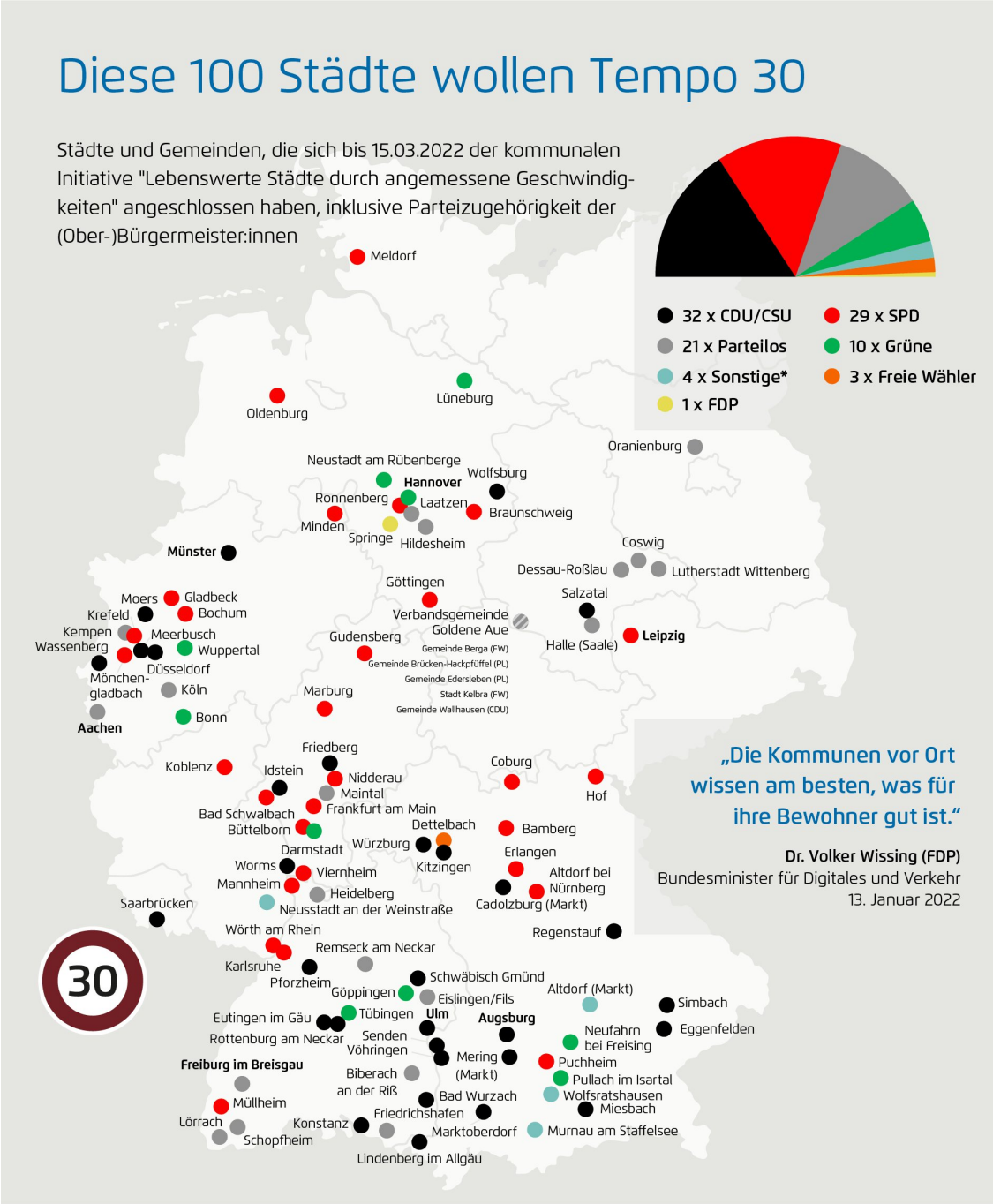


**Agora Verkehrswende** (03/2022) | *Sonstige: Bürger- und Umweltliste Altdorf, ÖDP/Bürgerforum, Bürgervereinigung Wolfratshausen, Freie Wählergruppe Rheinland-Pfalz; 7 Initiativstädte sind fett hervorgehoben; Quelle: http://lebenswerte-staedte.de/